

Gaiola
Disco

Areia

Circunferência da pista 400m

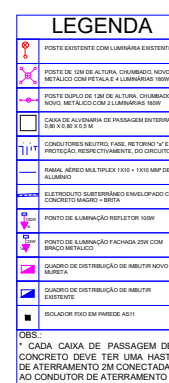

OBS.:
* CADA CAIXA DE PASSAGEM DE CONCRETO DEVE TER UMA HASTA DE ATERRAMENTO 2M CONECTADA AO CONDUTOR DE ATERRAMENTO

RUA PEDRO THORSTENBERG

PISTA DE ATLETISMO

PLANTA BAIXA

Escala 1:1000

MUNICÍPIO DE IJUÍ

RUA BENJAMIN CONSTANT, 429 - CENTRO - IJUÍ/RS - CEP:98700-000

PREFEITO MUNICIPAL:
Andrei Cossetin Sczmanski

RESPONSÁVEL TÉCNICO:
Matheus Reis de Almeida

OBRA:
Ampliação da Iluminação do Complexo Poliesportivo do Bairro Assis Brasil

ENDEREÇO:
Rua Pedro Thorstemberg, cruzamento com Rua Goiás. Bairro Assis Brasil. Ijuí/RS

Folha: A3

PRANCHA:
Planta Elétrica.

DATA:	SETEMBRO/2025
-------	---------------

ESCALA: INDICADA

Nº 01/06

DETALHE A

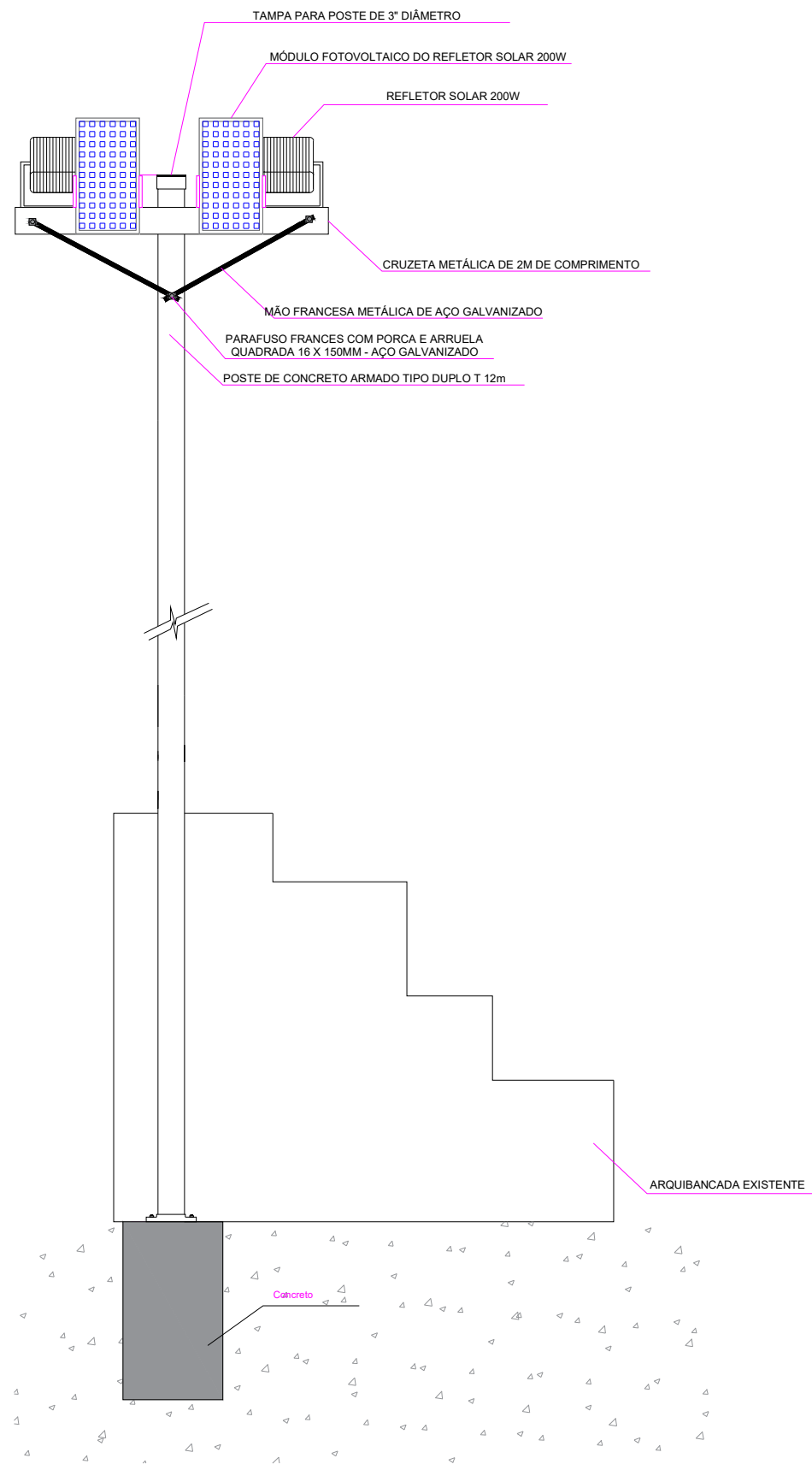

	MUNICÍPIO DE IJUÍ RUA BENJAMIN CONSTANT, 429 - CENTRO - IJUÍ/RS - CEP:98700-000		
	PREFEITO MUNICIPAL: Andrei Cossetin Sczmanski		
RESPONSÁVEL TÉCNICO: Matheus Reis de Almeida			
OBRA: Ampliação da Iluminação do Complexo Poliesportivo do Bairro Assis Brasil			
ENDEREÇO: Rua Pedro Thorstemberg, cruzamento com Rua Goiás. Bairro Assis Brasil. Ijuí/RS			Folha: A3
PRANCHA: Detalhamento da instalação das luminárias da arquibancada.	DATA: SETEMBRO/2025	ESCALA: INDICADA	Nº 02/06

DETALHE B

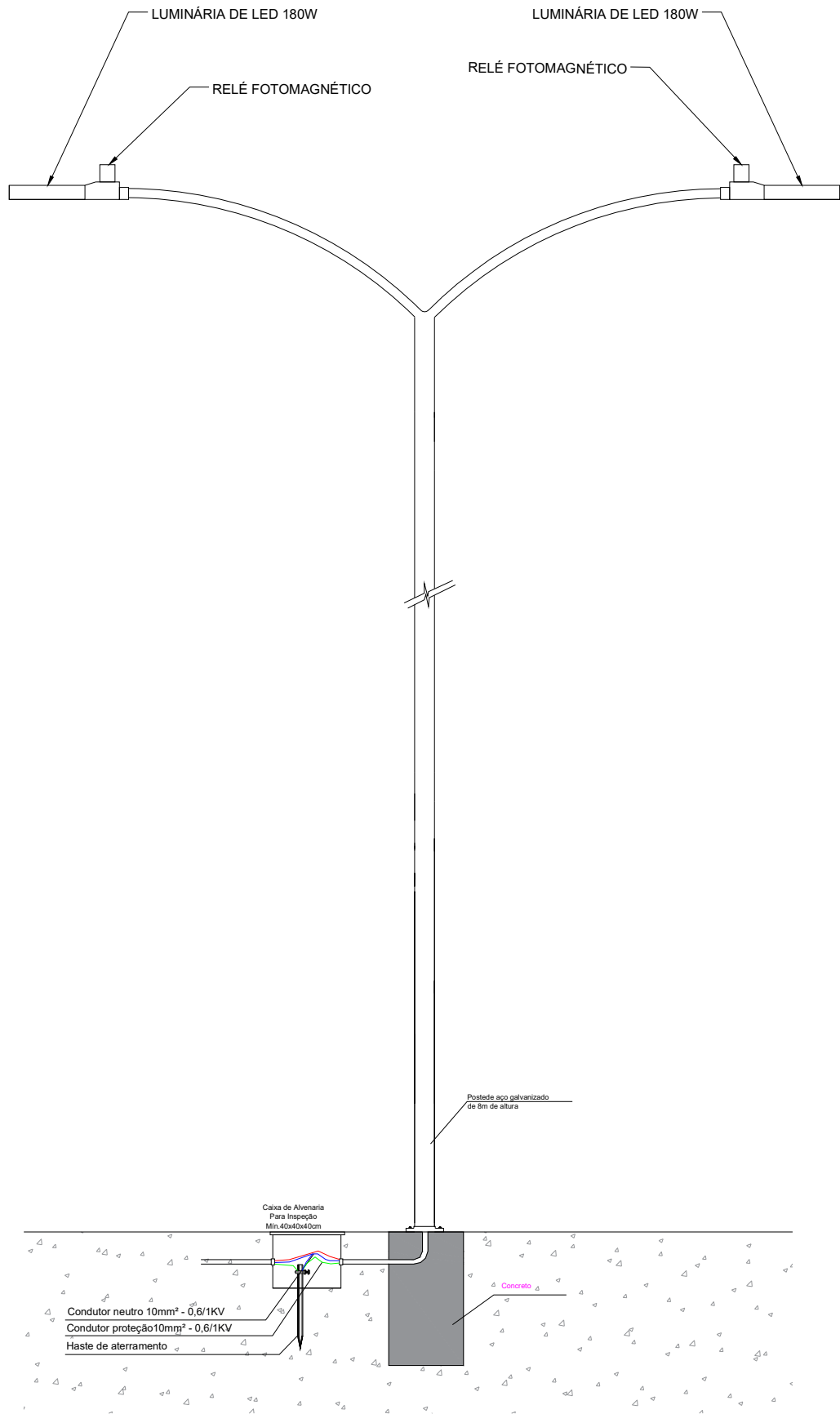

MUNICÍPIO DE IJUÍ
RUA BENJAMIN CONSTANT, 429 - CENTRO - IJUÍ/RS - CEP:98700-000

PREFEITO MUNICIPAL:
Andrei Cossetin Sczmanski

RESPONSÁVEL TÉCNICO:
Matheus Reis de Almeida

OBRA:
Ampliação da Iluminação do Complexo Poliesportivo do Bairro Assis Brasil

ENDEREÇO:
Rua Pedro Thorstemberg, cruzamento com Rua Goiás. Bairro Assis Brasil. Ijuí/RS

PRANCHA:
Detalhamento da instalação das luminárias da pista.

DATA:
SETEMBRO/2025

ESCALA:
INDICADA

Folha: A3
Nº 03/06

DETALHE C

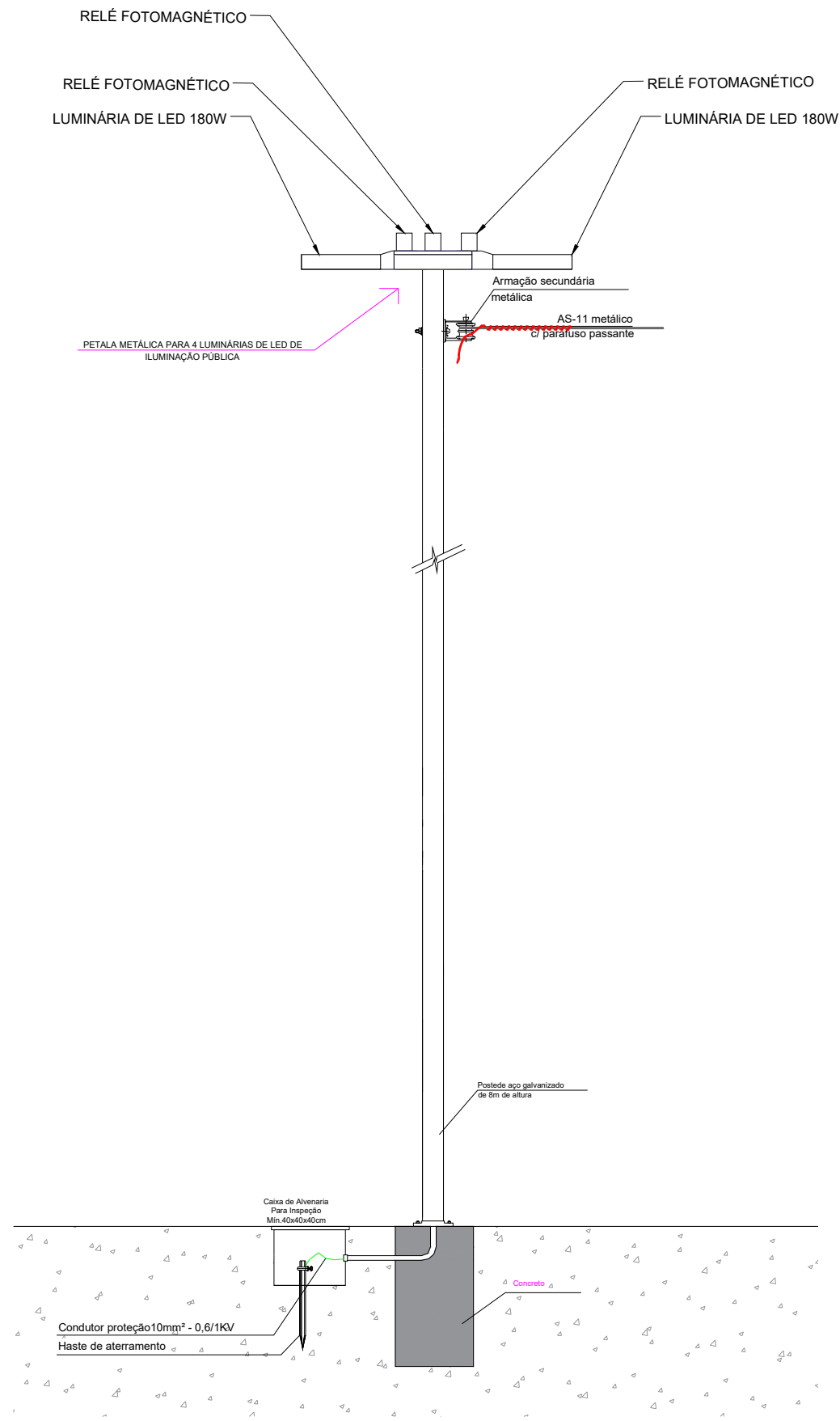

	MUNICÍPIO DE IJUÍ RUA BENJAMIN CONSTANT, 429 - CENTRO - IJUÍ/RS - CEP:98700-000		
	PREFEITO MUNICIPAL: Andrei Cossetin Sczmanski		
	RESPONSÁVEL TÉCNICO: Matheus Reis de Almeida		
OBRA: Ampliação da Iluminação do Complexo Poliesportivo do Bairro Assis Brasil			
ENDEREÇO: Rua Pedro Thorstemberg, cruzamento com Rua Goiás. Bairro Assis Brasil. Ijuí/RS			Folha: A3
PRANCHA: Detalhamento da instalação das luminárias do espaço de recreação infantil.		DATA: SETEMBRO/2025	ESCALA: INDICADA Nº 04/06

DETALHE D

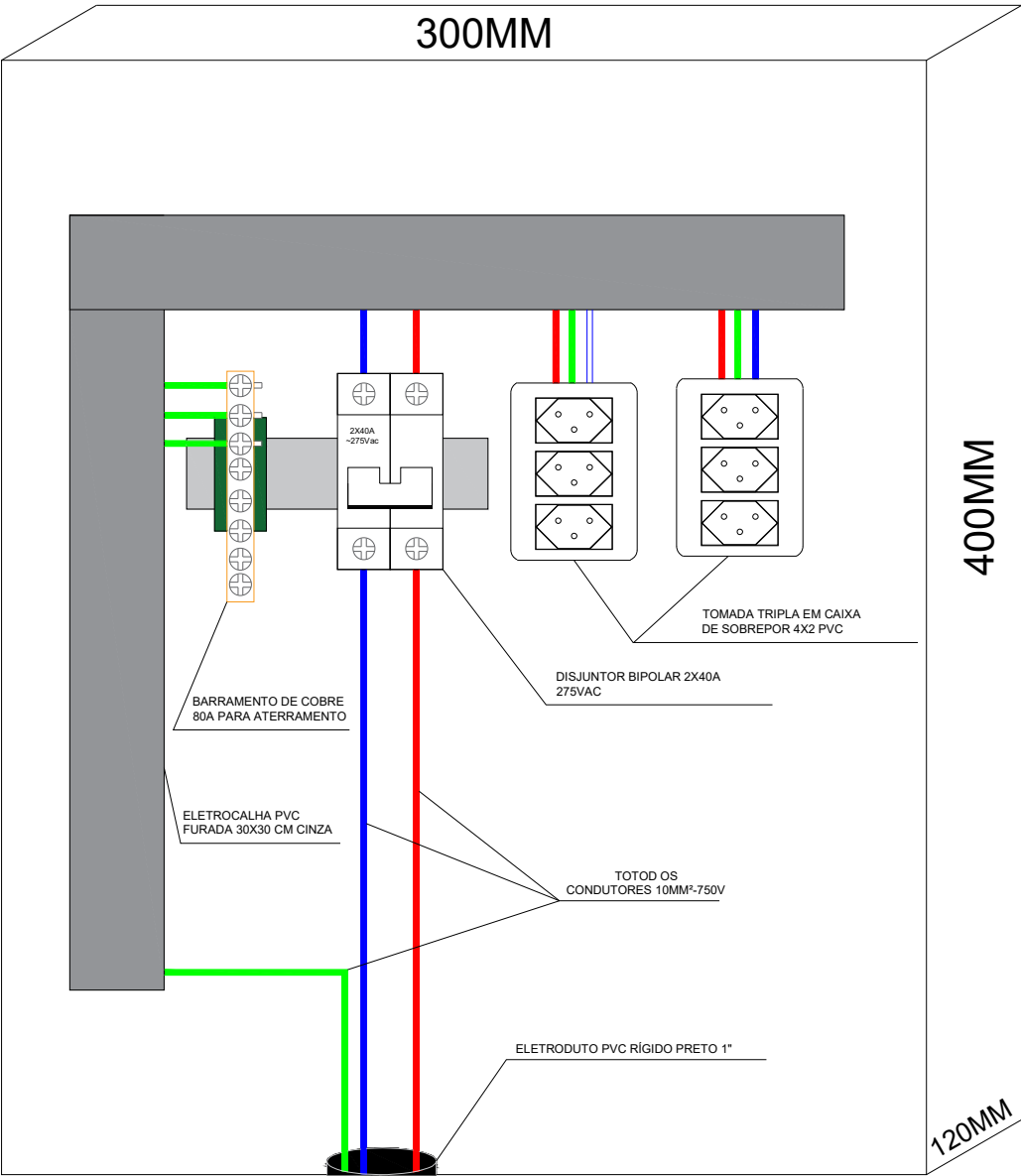

	MUNICÍPIO DE IJUÍ RUA BENJAMIN CONSTANT, 429 - CENTRO - IJUÍ/RS - CEP:98700-000		
	PREFEITO MUNICIPAL: Andrei Cossetin Sczmanski		
	RESPONSÁVEL TÉCNICO: Matheus Reis de Almeida		

OBRA: Ampliação da Iluminação do Complexo Poliesportivo do Bairro Assis Brasil			
ENDEREÇO: Rua Pedro Thorstemberg, cruzamento com Rua Goiás. Bairro Assis Brasil. Ijuí/RS			Folha: A3
PRANCHA: Detalhamento da mureta com a caixa de tomadas.	DATA: SETEMBRO/2025	ESCALA: INDICADA	Nº 05/06

QUADRO DE CARGA ACRÉSCIMO											
Circuito	Iluminação (W)			Tomadas (W)	Potência (W)	Corrente (A)	Disjuntor (A)	Condutor (mm²)	Fase		Descrição
	30	200	180						A	B	
1	5	5			1150	5,227273	16	2,5	x		Iluminação Externa Ginásio
2			32	12	6960	31,63636	40	10		x	Iluminação e Tomadas Pista
Total					8110						

5

QUADRO DE CARGA

Sem Escala

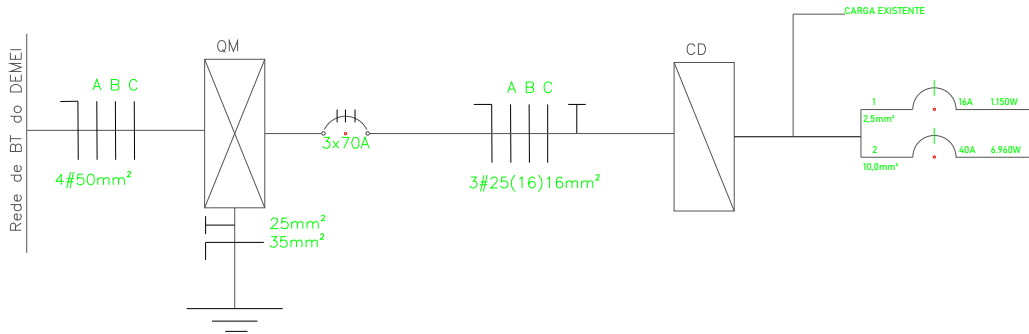

5

DIAGRAMA UNIFILAR

Sem Escala

	MUNICÍPIO DE IJUÍ RUA BENJAMIN CONSTANT, 429 - CENTRO - IJUÍ/RS - CEP:98700-000		
	PREFEITO MUNICIPAL: Andrei Cossetin Sczmanski		
RESPONSÁVEL TÉCNICO: Matheus Reis de Almeida			
OBRA: Ampliação da Iluminação do Complexo Poliesportivo do Bairro Assis Brasil			
ENDEREÇO: Rua Pedro Thorstemberg, cruzamento com Rua Goiás. Bairro Assis Brasil. Ijuí/RS			Folha: A3
PRANCHA: Diagrama unifilar e quadro de cargas.		DATA: SETEMBRO/2025	ESCALA: INDICADA Nº 06/06